

Prospetto Viale Vittoria (scala 1:100)

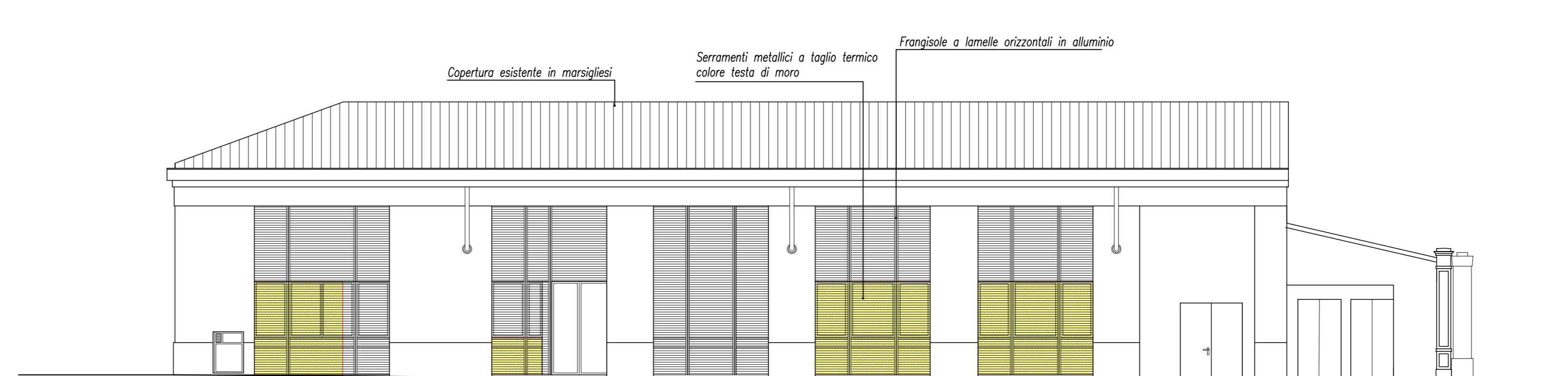

Prospetto Via Zara (scala 1:100)



responsabile unica del progetto
Ing. Ilaria Nicoletta Di Cerbo

progettata strutturale
Ing. Marco Montani

progettata architettonica
Arch. Carlo Contini

progettata isolamento, impianto termico/climatizzazione e sbrico-santario
P.I. Giuseppe Burcotti

progettata impianto elettrico
P.I. Fabio Bazzani

CUP I95B23000070001 - CUI L00162210348202300090
PIANO NAZIONALE DI RIPRESA E RESILIENZA
MISSIONE 5: INCLUSIONE E COESIONE
 Componente 1: Politiche del lavoro
 Investimento 1.1: Potenziamento dei centri per l'impiego
PNRR MSC1 inv. 1.1
Nuova sede del Centro per l'impiego - Ufficio del Collocamento Mirato di Parma - Lavori di rifunzionalizzazione e ammodernamento dell'immobile di viale Vittoria n.43 a Parma



PROGETTO DI FATTIBILITA' TECNICA-ECONOMICA (PFTE)

data	descrizione	redatto da:	controllato da:	approvato da:
01	20 Novembre 2023	emissione	Arch. Carlo Contini	Ing. Marco Montani
02	15 Maggio 2024	revisione	Arch. Carlo Contini	Ing. Marco Montani Ing. Ilaria Nicoletta Di Cerbo

titolo elaborato:
COMPARAZIONE SEZIONI e PROSPETTI
 SCALA 1:50 - 1:100

elaborato:
AR.14