

STATO DI FATTO - SEZIONE A.0.1  
scala 1:50

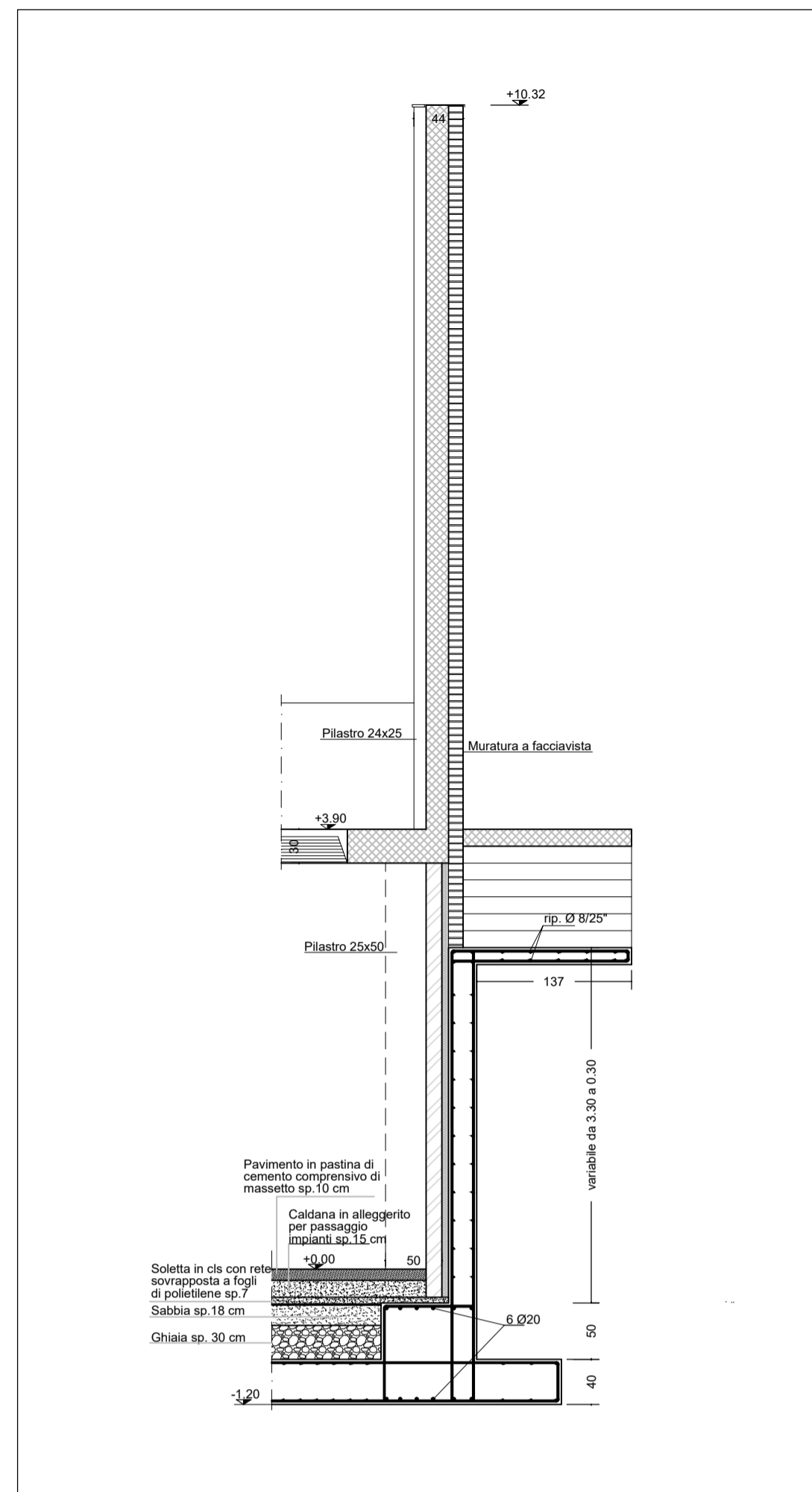

STATO DI FATTO - SEZIONE A.0.2  
scala 1:50

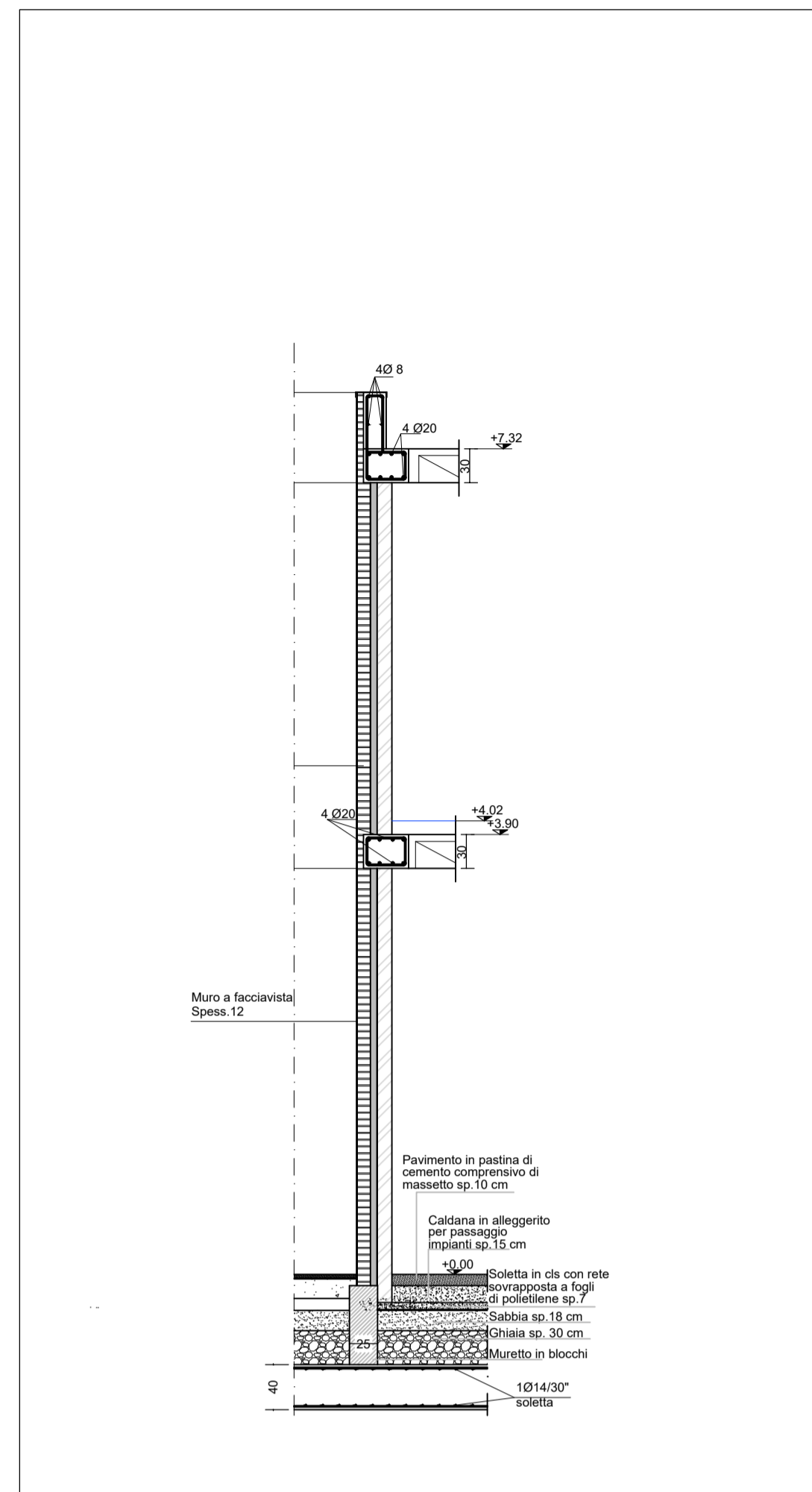

STATO DI FATTO - SEZIONE B.0.1 B.1.1  
scala 1:50

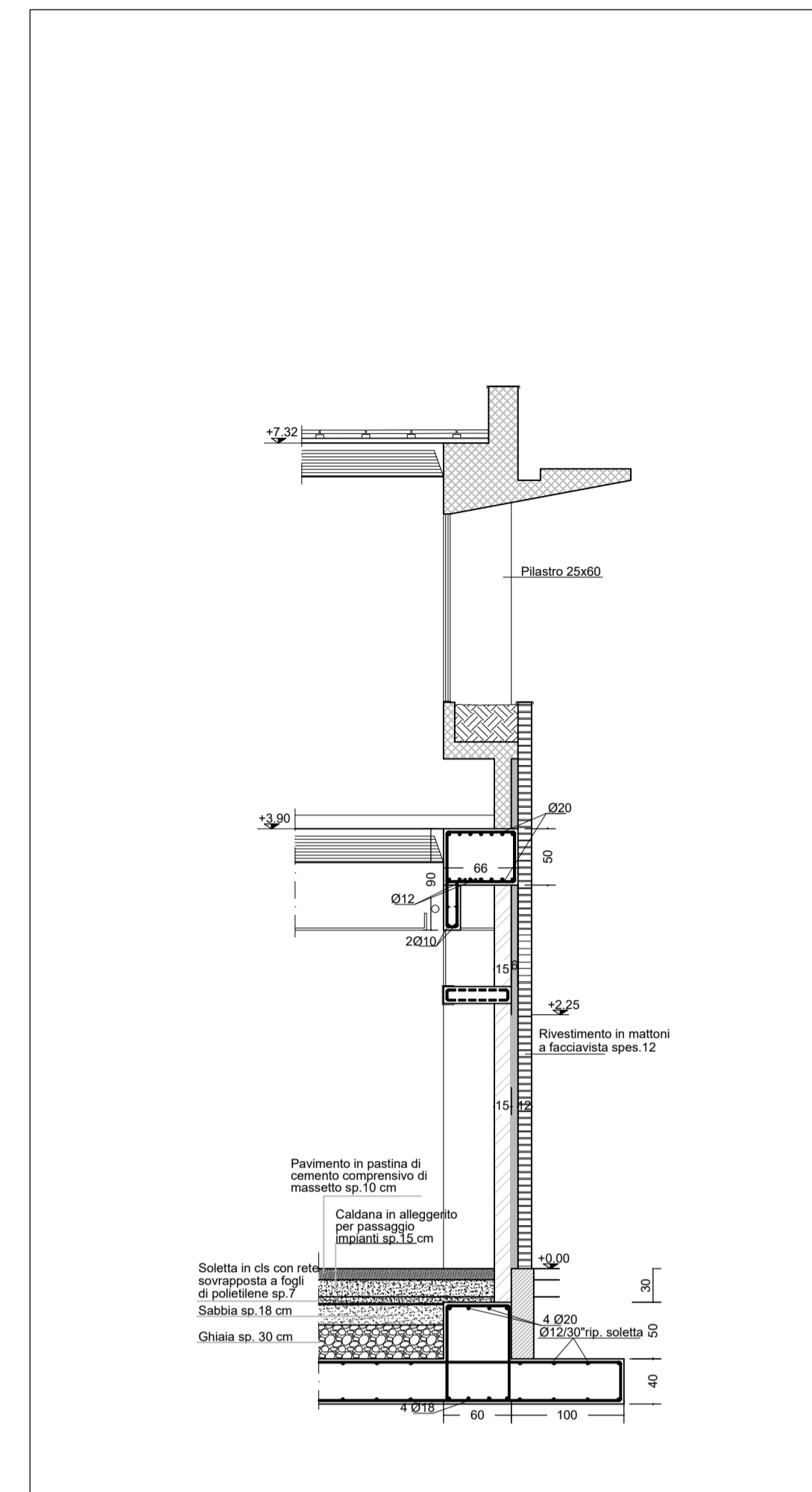

STATO DI FATTO - SEZIONE B.0.4  
scala 1:50

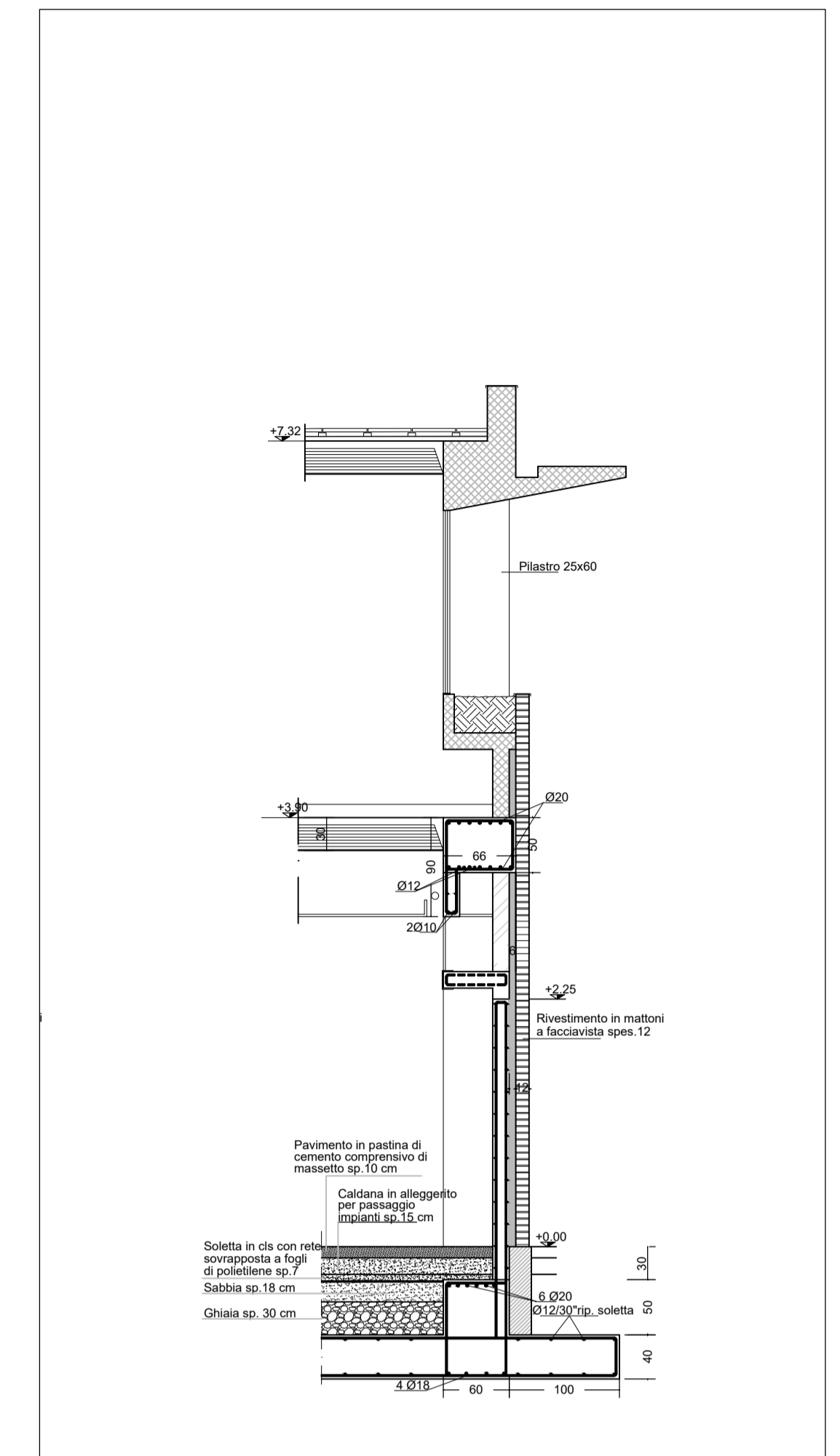

STATO DI FATTO - SEZIONE B.0.5  
scala 1:50

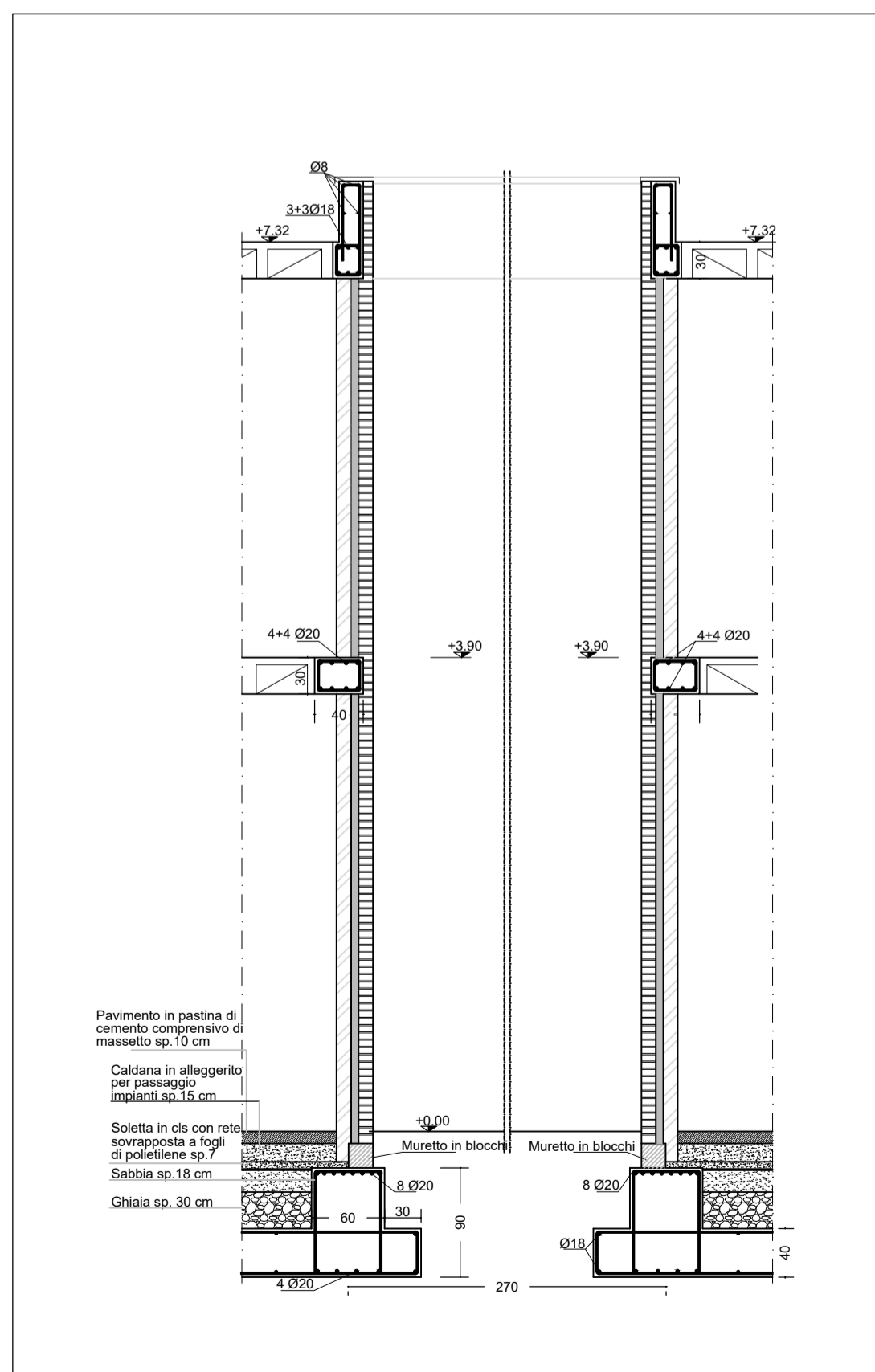

STATO DI FATTO - SEZIONE B.0.2 B.1.2  
B.0.3 B.1.3 scala 1:50

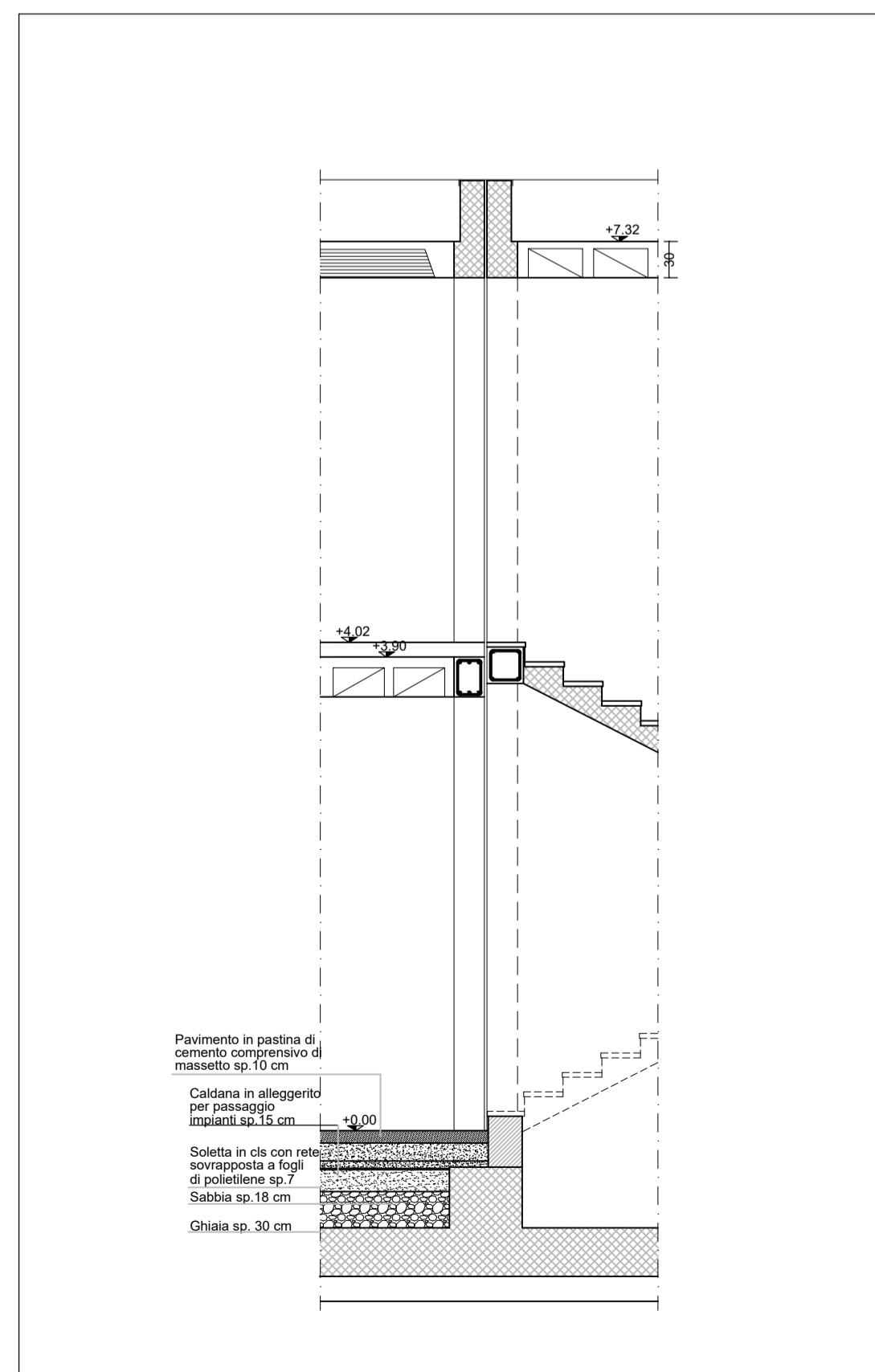

STATO DI FATTO - SEZIONE SCALA  
ASCENSORE - G.A2.B1 scala 1:50

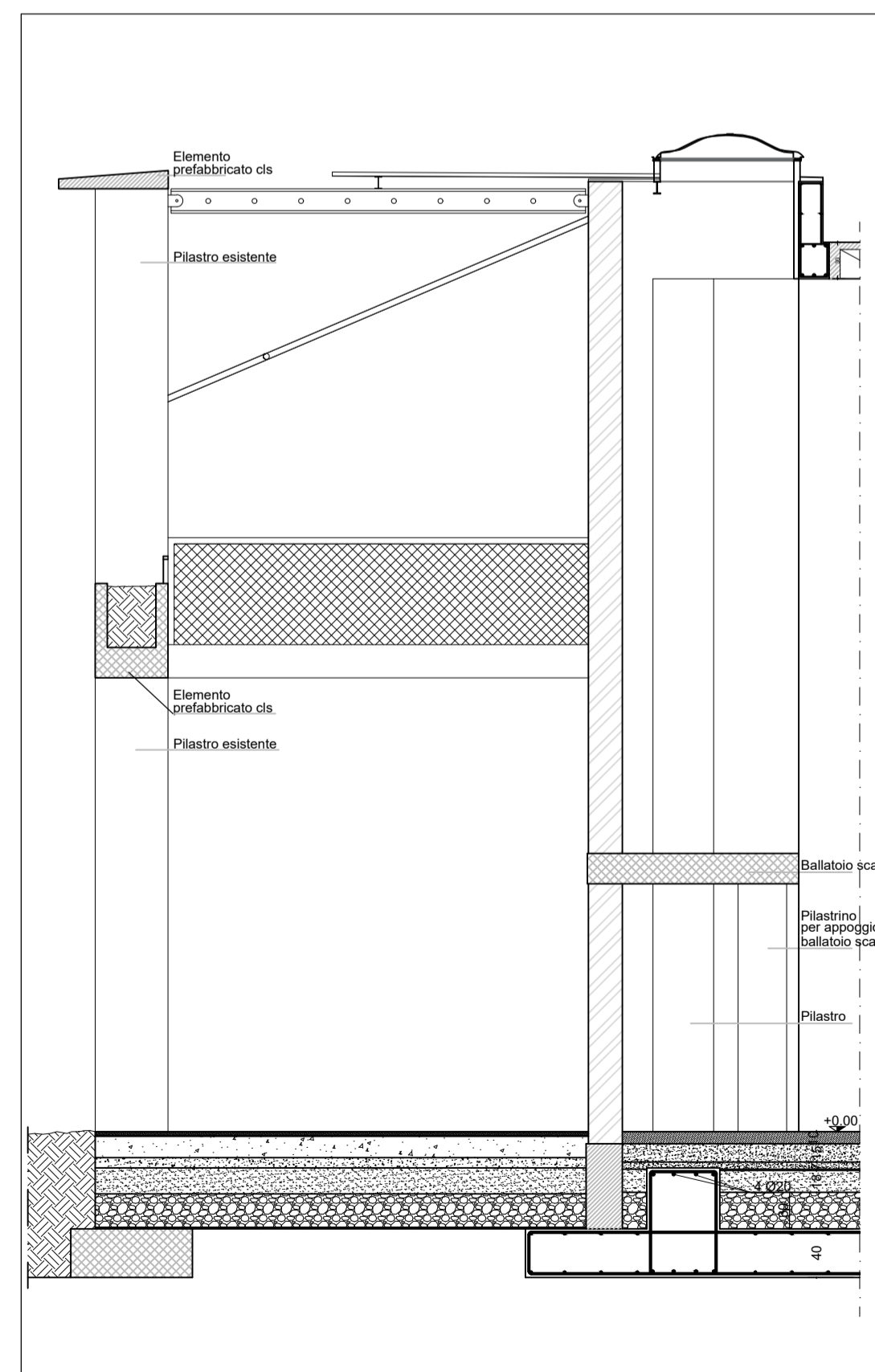

STATO DI FATTO - SEZIONE A.1.1 A.1.2  
scala 1:50

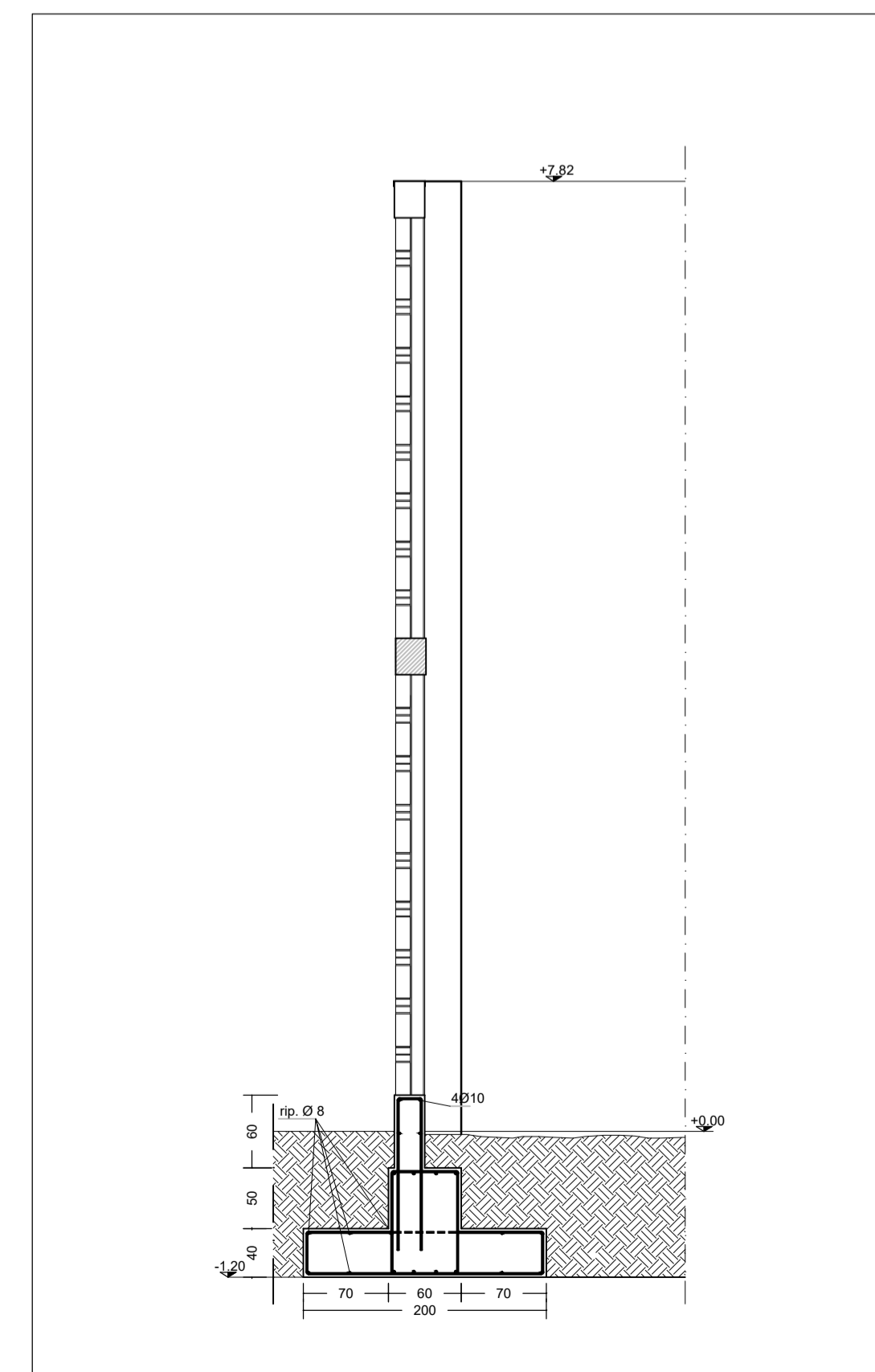

STATO DI FATTO - SEZIONE C.0.2  
scala 1:50

**responsabile unico del procedimento**  
**ing. MARCO FERRARI**  
 Parma Infrastrutture S.p.A.

**RTP PROGETTAZIONE:**  
**Mandatario:**  
 arch. RAFFELE GHILLANI  
**Mandanti:**  
 ing. SIMONE GHINELLI  
 ing. PIER GIORGIO NASUTI  
 ing. FRANCESCO MARINELLI

**PROGETTO STRUTTURALE**  
**Studio AR.TEC srl**  
 ing. PAOLO LANDINI

**coordinamento della sicurezza in progettazione**  
**ing. SARA MALORI**  
 Parma Infrastrutture S.p.A.

  
 COMUNE DI PARMA  
 SETTORE OPERE PUBBLICHE



**COESIONE ITALIA 21-27**

 Cofinanziato dall'Unione europea

 Regione Emilia Romagna

 Provincia di Parma

**Residenza per anziani Ines Ubaldi di via Ravenna**  
**Interventi di riqualificazione energetica**  
 Azioni 2.1.1-2.2.1-2.4.1 del PR FESR 2021/2027

**PROGETTO ESECUTIVO**

titolo elaborato: Sezioni SDF		TAVOLA: serie numero	
		<b>S 16</b>	
formato	A1	scala	1:50
file:			