

**SEZIONE G-G**  
STATO DI PROGETTO - Scala 1:50

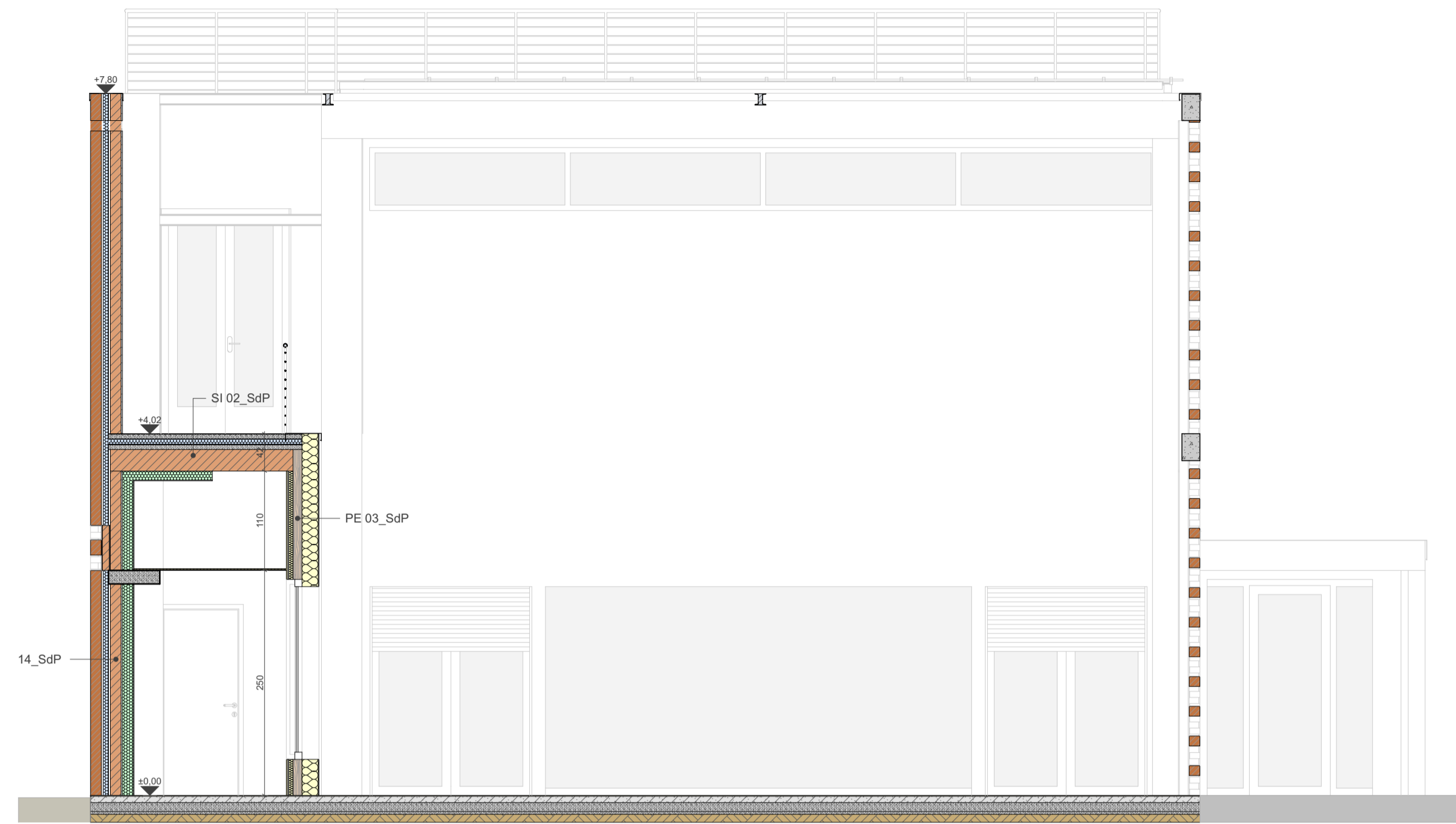

**SEZIONE H-H**  
STATO DI PROGETTO - Scala 1:50

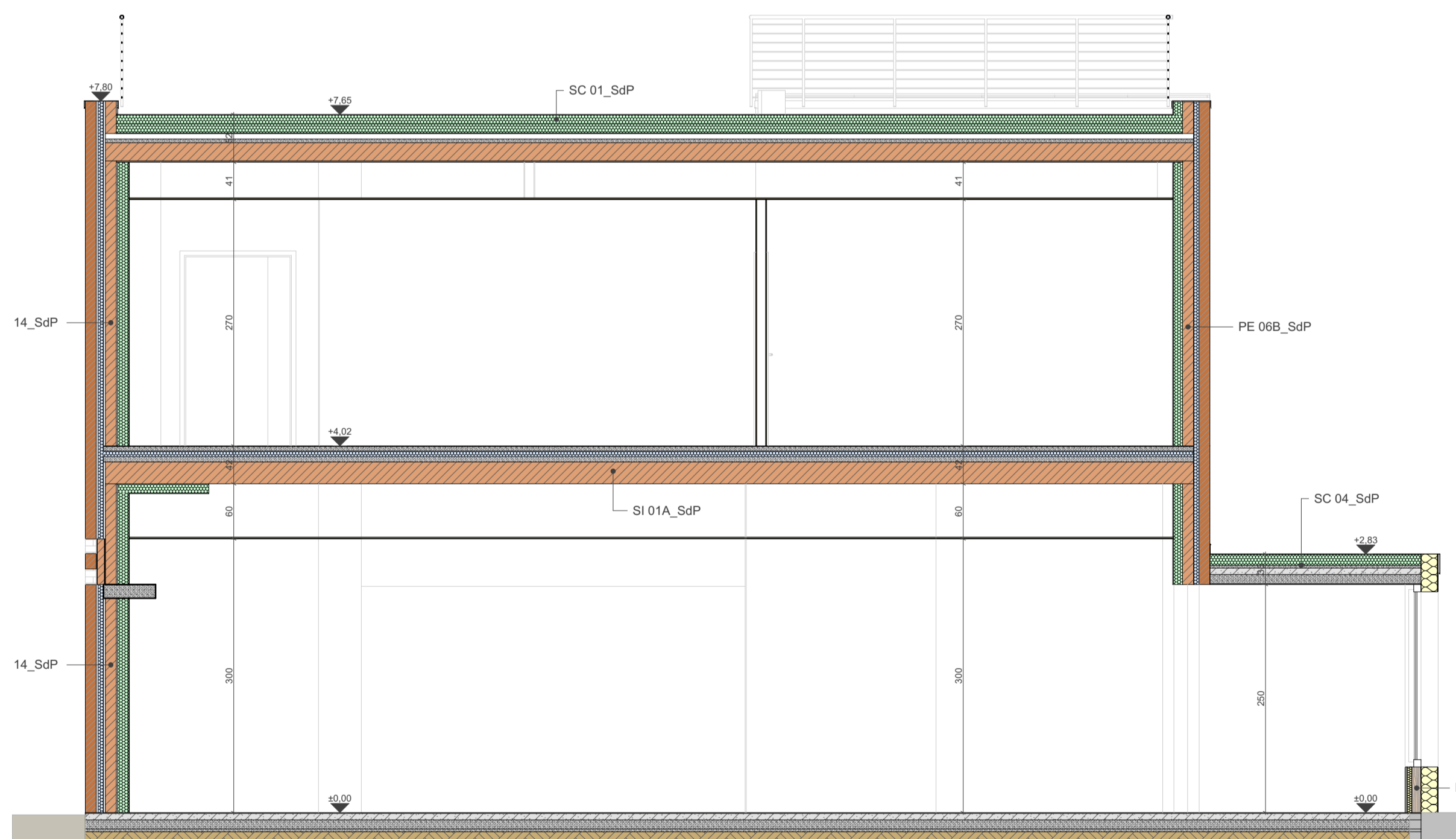

**SEZIONE I-I**  
STATO DI PROGETTO - Scala 1:50

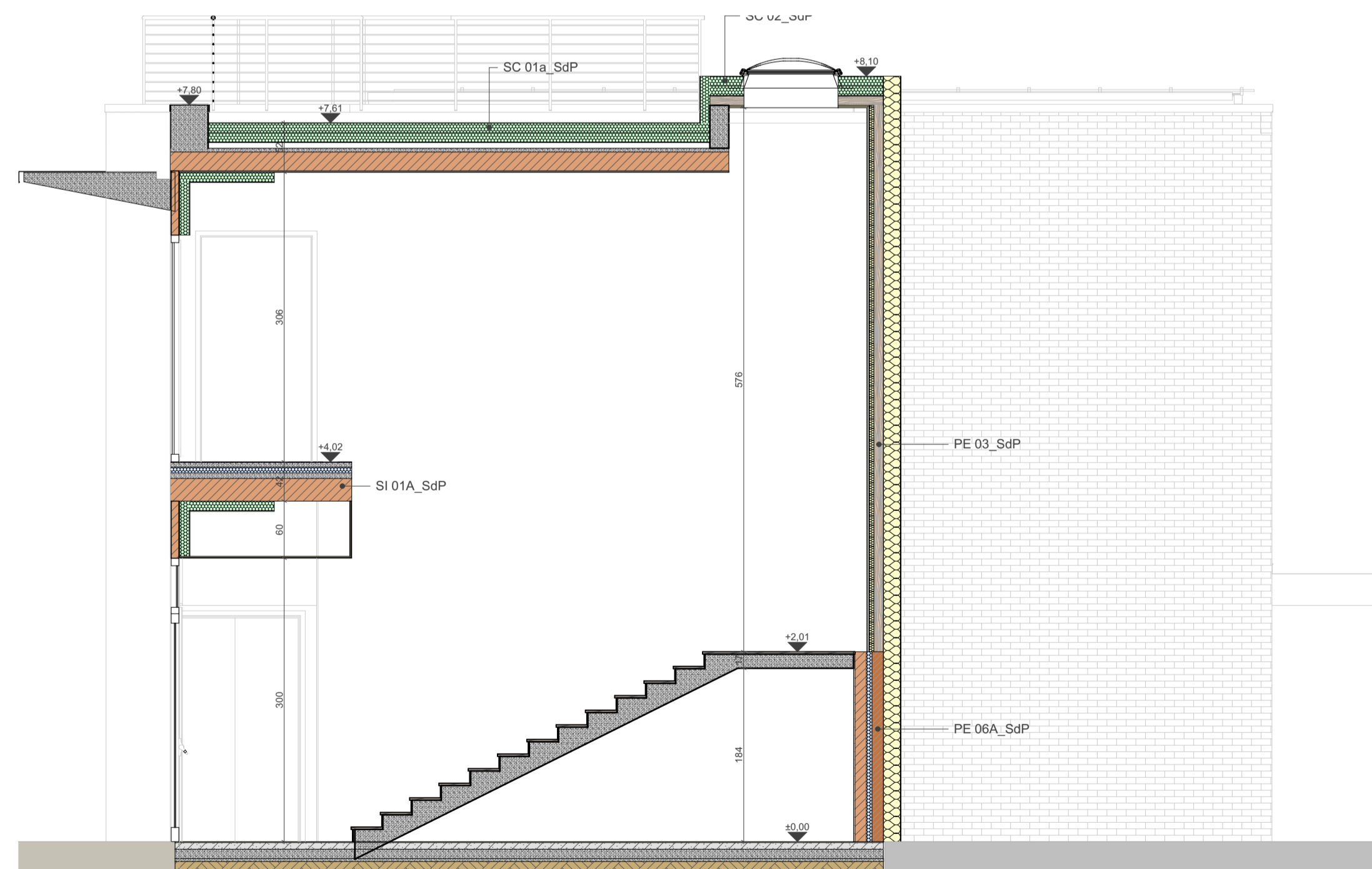

**SEZIONE L-L**  
STATO DI PROGETTO - Scala 1:50



**KEYPLAN**  
STATO DI PROGETTO



responsabile unico del procedimento  
**ing. MARCO FERRARI**  
Parma Infrastrutture S.p.A.



COMUNE DI PARMA  
SETTORE OPERE PUBBLICHE

**RTP PROGETTAZIONE:**

Mandatario:  
**arch. RAFFELE GHILLANI**  
Mandanti:  
**ing. SIMONE GHINELLI**  
**ing. PIER GIORGIO NASUTI**  
**ing. FRANCESCO MARINELLI**

coordinamento della sicurezza in progettazione  
**ing. SARA MALORI**  
Parma Infrastrutture S.p.A.



**Residenza per anziani**  
**Ines Ubaldi di via Ravenna**  
Interventi di riqualificazione energetica  
Azioni 2.1.1-2.2.1-2.4.1 del PR FESR 2021/2027

**PROGETTO ESECUTIVO**

titolo elaborato:  
**Sezioni G-G / H-H / I-I / L-L\_SdP**

TAVOLA:	
serie	numero
<b>A</b>	<b>59</b>
formato	A1

E' vietata la riproduzione e diffusione in qualsiasi forma. Tutti i diritti sono riservati nei termini di legge al Comune di Parma