

**SEZIONE D-D**  
STATO DI FATTO - Scala 1:50

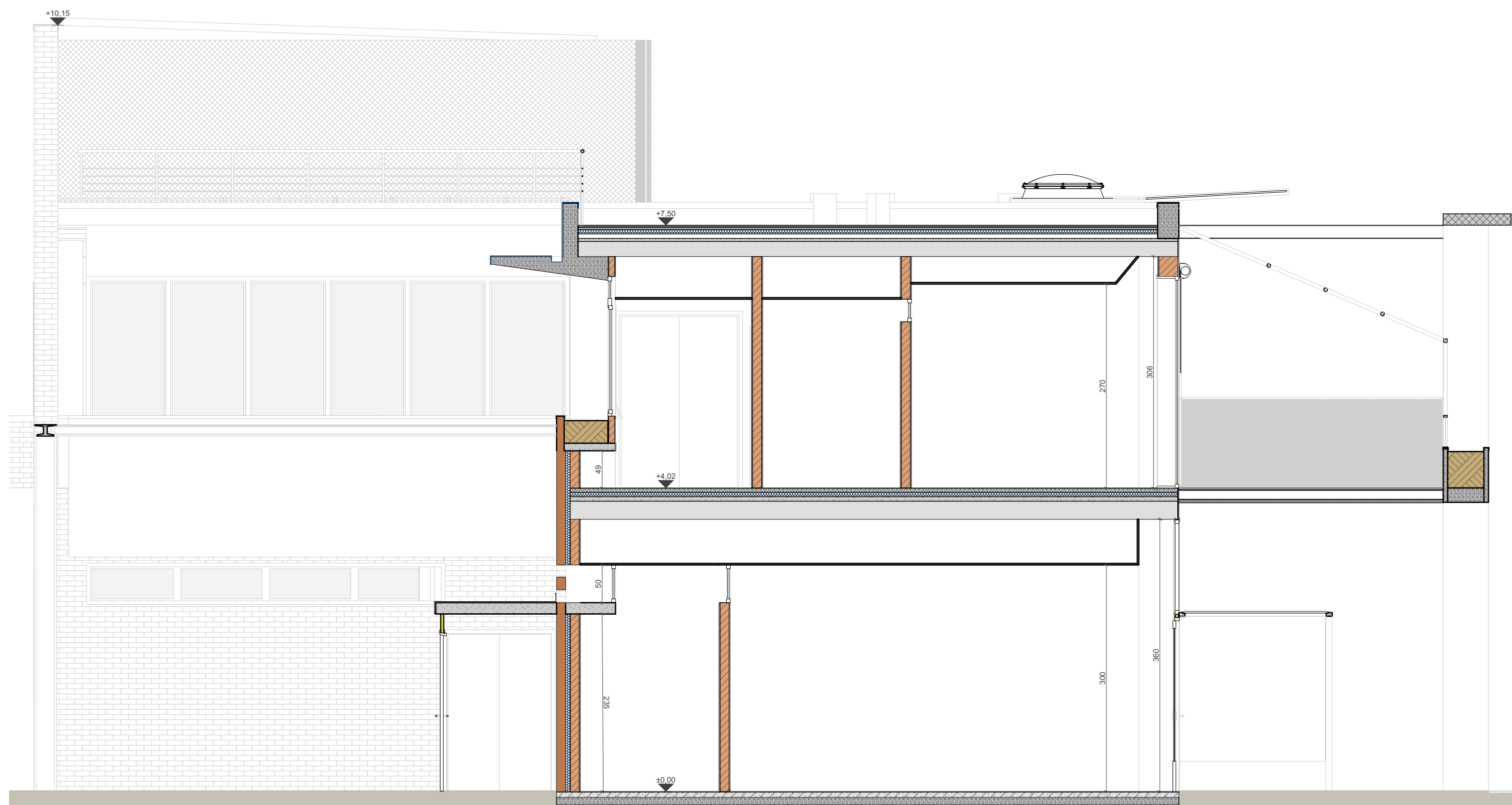

**SEZIONE A-A**  
STATO DI FATTO - Scala 1:50

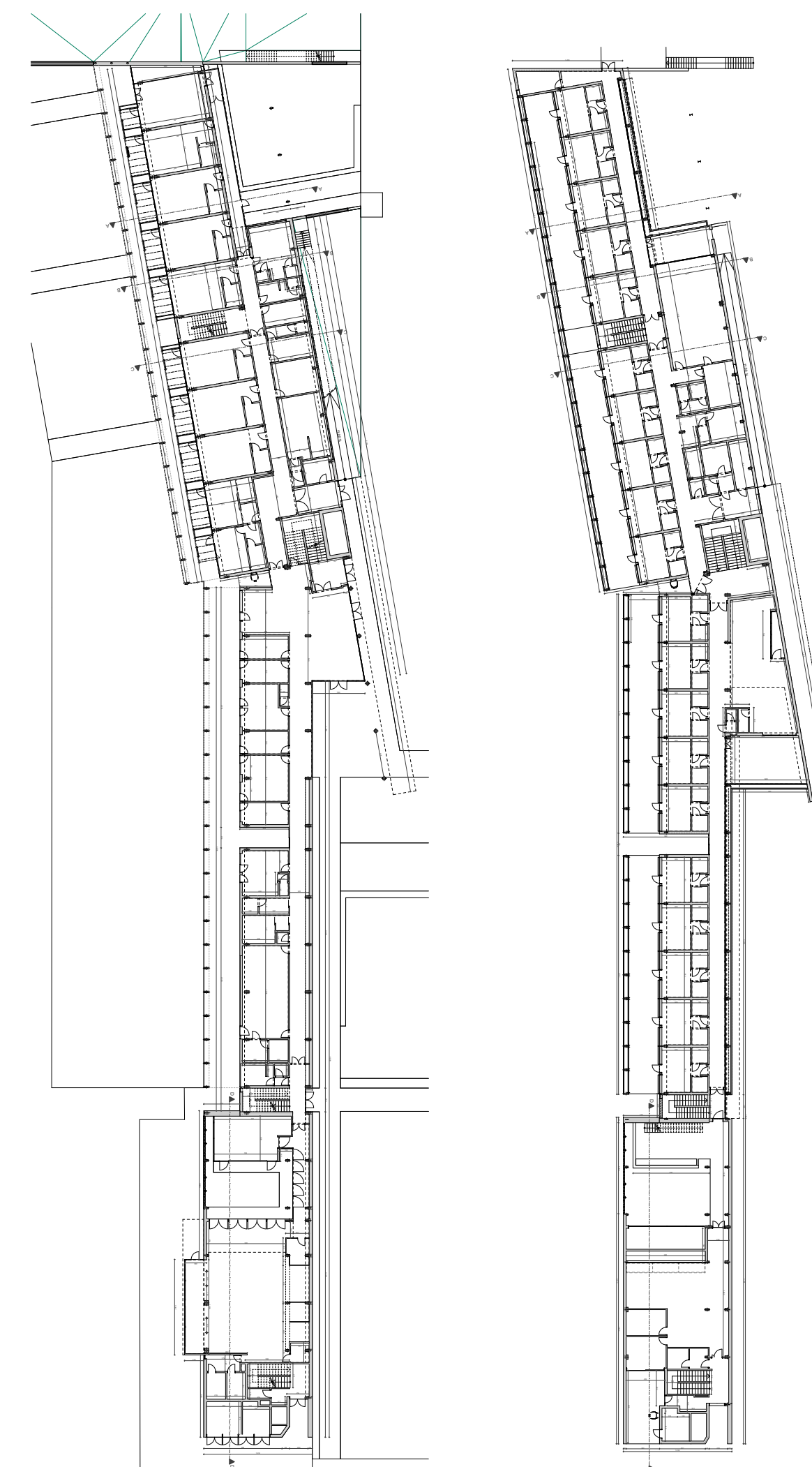

**KEYPLAN**  
STATO DI FATTO

  COMUNE DI PARMA SETTORE OPERE PUBBLICHE	responsabile unico del procedimento <b>ing. MARCO FERRARI</b> Parma Infrastrutture S.p.A.										
	<b>RTP PROGETTAZIONE:</b> Mandatario: <b>arch. RAFFELE GHILLANI</b> Mandanti: <b>ing. SIMONE GHINELLI</b> <b>ing. PIER GIORGIO NASUTI</b> <b>ing. FRANCESCO MARINELLI</b>										
coordinamento della sicurezza in progettazione <b>ing. SARA MALORI</b> Parma Infrastrutture S.p.A.											
	  										
<b>Residenza per anziani Ines Ubaldi di via Ravenna</b> Interventi di riqualificazione energetica Azioni 2.1.1-2.2.1-2.4.1 del PR FESR 2021/2027											
<h1>PROGETTO ESECUTIVO</h1>											
titolo elaborato: <b>Sezioni D-D / A-A_SdF</b>	<table border="1"> <tr> <td colspan="2">TAVOLA:</td> </tr> <tr> <td>serie</td> <td>numero</td> </tr> <tr> <td style="text-align: center;"><b>A</b></td> <td style="text-align: center;"><b>54</b></td> </tr> <tr> <td>formato</td> <td>A1</td> </tr> <tr> <td>scala</td> <td>1:50, 1:100</td> </tr> </table>	TAVOLA:		serie	numero	<b>A</b>	<b>54</b>	formato	A1	scala	1:50, 1:100
TAVOLA:											
serie	numero										
<b>A</b>	<b>54</b>										
formato	A1										
scala	1:50, 1:100										
<small>E' vietata la riproduzione e diffusione in qualsiasi forma. Tutti i diritti sono riservati nei termini di legge al Comune di Parma</small>											