

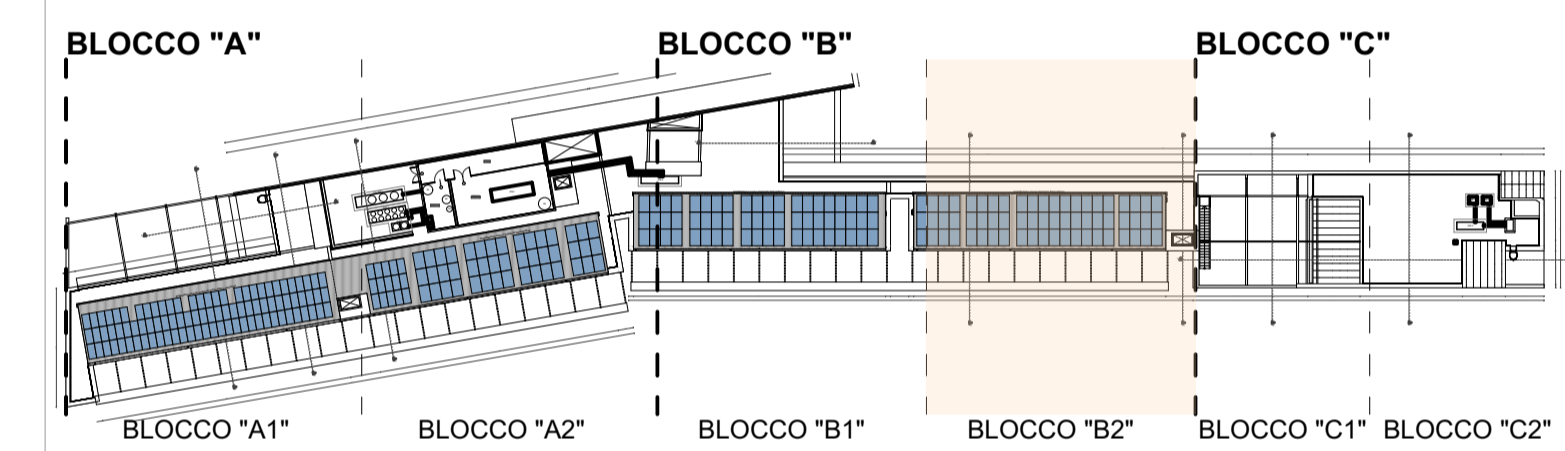





**PLANIMETRIA COPERTURA - BLOCCO B2**  
 STATO DI PROGETTO - Scala 1:50

**KEYPLAN - PLANIMETRIA COPERTURA**  
 STATO DI PROGETTO



  COMUNE DI PARMA SETTORE OPERE PUBBLICHE	responsabile unico del procedimento <b>ing. MARCO FERRARI</b> Parma Infrastrutture S.p.A.
	<b>RTP PROGETTAZIONE:</b> Mandatario: <b>arch. RAFFELE GHILLANI</b> Mandanti: <b>ing. SIMONE GHINELLI</b> <b>ing. PIER GIORGIO NASUTI</b> <b>ing. FRANCESCO MARINELLI</b>
	coordinamento della sicurezza in progettazione <b>ing. SARA MALORI</b> Parma Infrastrutture S.p.A.

**Residenza per anziani**  
**Ines Ubaldi di via Ravenna**  
 Interventi di riqualificazione energetica  
 Azioni 2.1.1-2.2.1-2.4.1 del PR FESR 2021/2027

**PROGETTO ESECUTIVO**

titolo elaborato: <b>Planimetria Copertura - BLOCCO "B2"_SdP</b>		TAVOLA: serie numero <b>A 38</b>	
formato A1		numero A1	

E' vietata la riproduzione e diffusione in qualsiasi forma. Tutti i diritti sono riservati nei termini di legge al Comune di Parma