

**PLANIMETRIA PIANO PRIMO - BLOCCO B2**  
 STATO DI PROGETTO - Scala 1:50

**KEYPLAN - PLANIMETRIA PIANO PRIMO**  
 STATO DI PROGETTO

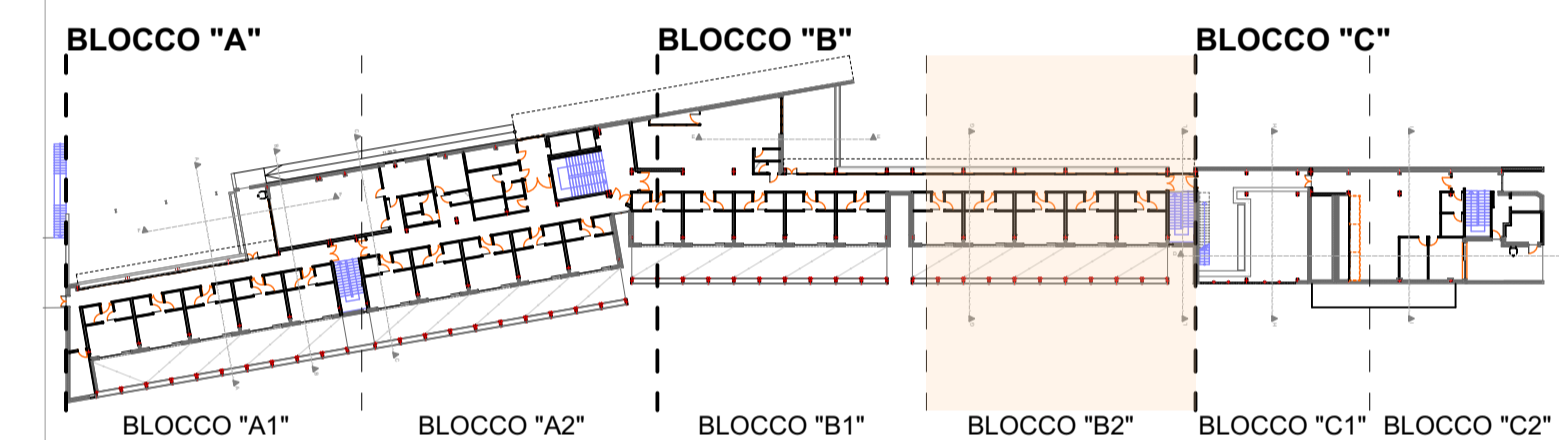

responsabile unico del procedimento  
**ing. MARCO FERRARI**  
 Parma Infrastrutture S.p.A.



COMUNE DI PARMA  
 SETTORE OPERE PUBBLICHE

**RTP PROGETTAZIONE:**

Mandatario:  
**arch. RAFFELE GHILLANI**  
 Mandanti:  
**ing. SIMONE GHINELLI**  
**ing. PIER GIORGIO NASUTI**  
**ing. FRANCESCO MARINELLI**

coordinamento della sicurezza in progettazione  
**ing. SARA MALORI**  
 Parma Infrastrutture S.p.A.



**Residenza per anziani**  
**Ines Ubaldi di via Ravenna**  
 Interventi di riqualificazione energetica  
 Azioni 2.1.1-2.2.1-2.4.1 del PR FESR 2021/2027

**PROGETTO ESECUTIVO**

titolo elaborato:		TAVOLA:	
Planimetria Piano Primo_BLOCCO "B2"_SdP		serie	numero
		<b>A</b>	<b>32</b>
		formato	A1

E' vietata la riproduzione e diffusione in qualsiasi forma. Tutti i diritti sono riservati nei termini di legge al Comune di Parma