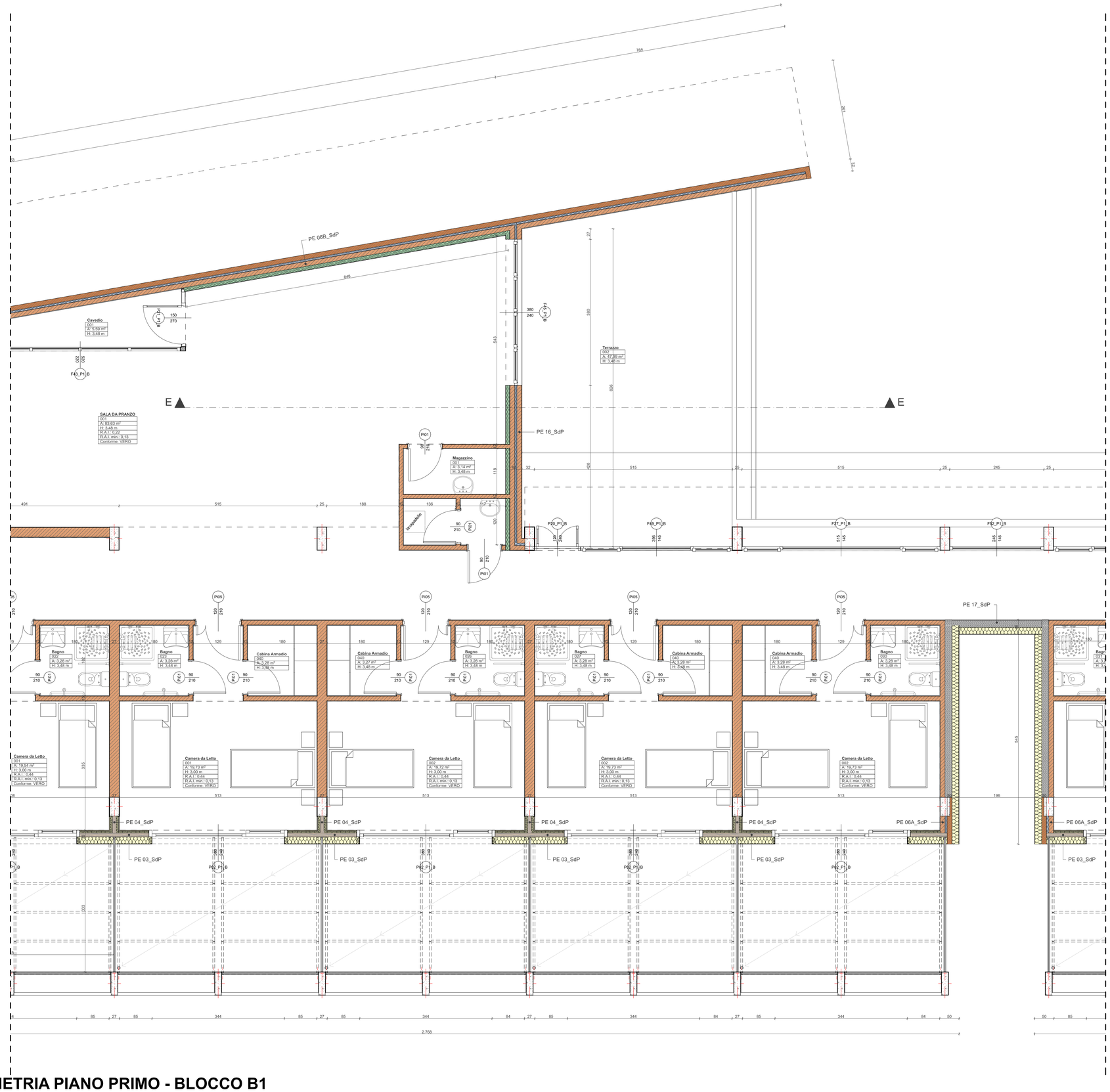

PLANIMETRIA PIANO PRIMO - BLOCCO B1

STATO DI PROGETTO - Scala 1:50

KEYPLAN - PLANIMETRIA PIANO PRIMO

STATO DI PROGETTO

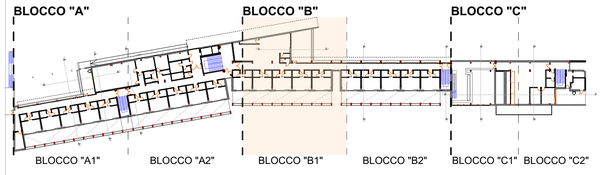

PARMA INFRASTRUTTURE S.p.A.

COMUNE DI PARMA
SETTORE OPERE PUBBLICHE

responsabile unico del procedimento
ing. MARCO FERRARI
Parma Infrastrutture S.p.a.

RTP PROGETTAZIONE:

Mandatario:
arch. RAFFELE GHILLANI
Mandanti:
ing. SIMONE GHINELLI
ing. PIER GIORGIO NASUTI
ing. FRANCESCO MARINELLI

coordinamento della sicurezza in progettazione
ing. SARA MALORI
Parma Infrastrutture S.p.a.

COESIONE ITALIA 21-27

Cofinanziato dall'Unione europea

Regione Emilia-Romagna

Residenza per anziani Ines Ubaldi di via Ravenna

Interventi di riqualificazione energetica
Azioni 2.1.1-2.2.1-2.4.1 del PR FESR 2021/2027

PROGETTO ESECUTIVO

titolo elaborato:

Planimetria Piano Primo_BLOCCO "B1"_SdP

TAVOLA:	
serie	numero
A	**31**
formato	A1

E' vietata la riproduzione e diffusione in qualsiasi forma. Tutti i diritti sono riservati nei termini di legge al Comune di Parma