

PLANIMETRIA PIANO TERRA - BLOCCO C2
 STATO DI PROGETTO - Scala 1:50

KEYPLAN - PLANIMETRIA PIANO TERRA
 STATO DI PROGETTO

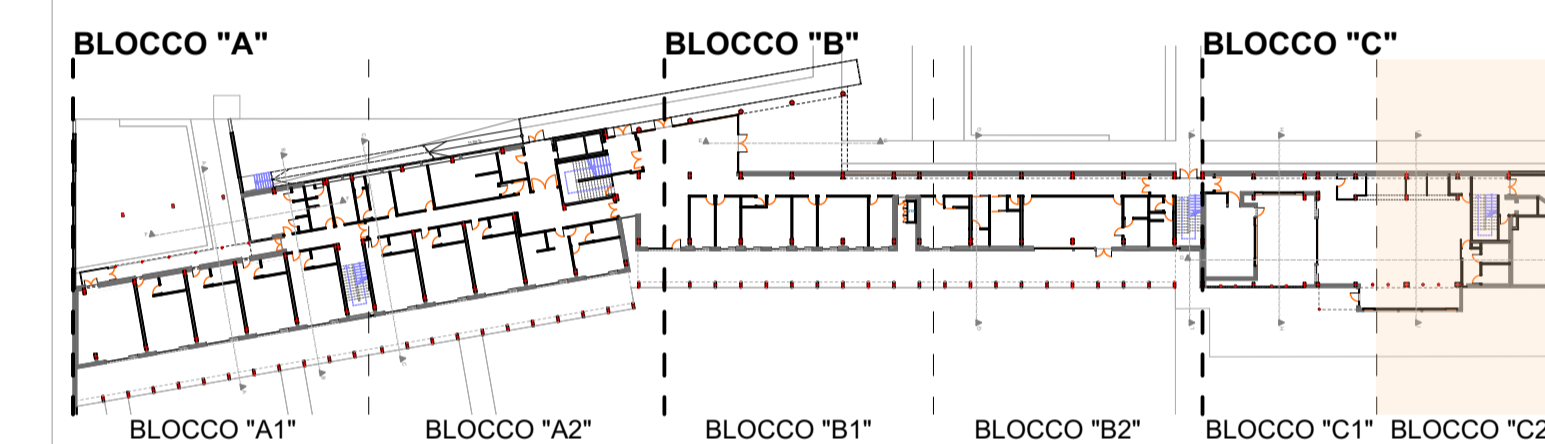

 PARMA INFRASTRUTTURE S.p.A.	responsabile unico del procedimento ing. MARCO FERRARI Parma Infrastrutture S.p.a.
	RTP PROGETTAZIONE: Mandatario: arch. RAFFELE GHILLANI Mandanti: ing. SIMONE GHINELLI ing. PIER GIORGIO NASUTI ing. FRANCESCO MARINELLI
 COMUNE DI PARMA SETTORE OPERE PUBBLICHE	coordinamento della sicurezza in progettazione ing. SARA MALORI Parma Infrastrutture S.p.a.

 COESIONE ITALIA 21-27	 Cofinanziato dall'Unione europea
 Regione Emilia Romagna	 Comune di Parma

Residenza per anziani
Ines Ubaldi di via Ravenna
 Interventi di riqualificazione energetica
 Azioni 2.1.1-2.2.1-2.4.1 del PR FESR 2021/2027

PROGETTO ESECUTIVO

titolo elaborato: Planimetria Piano Terra_BLOCCO "C2"_SdP		TAVOLA: serie numero A 28	
formato A1		numero A1	

E' vietata la riproduzione e diffusione in qualsiasi forma. Tutti i diritti sono riservati nei termini di legge al Comune di Parma