

**PLANIMETRIA PIANO TERRA - BLOCCO C**

STATO TRANSITORIO\_FASE 2 - Scala 1:100

BLOCCO "A"

BLOCCO "B"

BLOCCO "C"

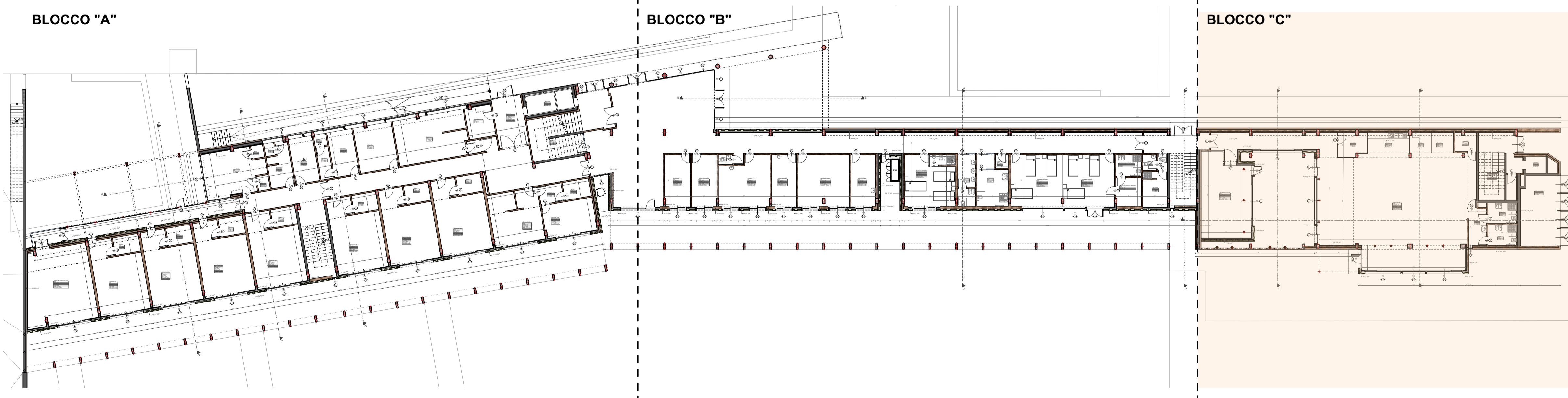

**KEYPLAN - PLANIMETRIA PIANO TERRA**

STATO TRANSITORIO\_FASE 2



responsabile unico del procedimento  
**ing. MARCO FERRARI**  
Parma Infrastrutture S.p.a.



COMUNE DI PARMA  
SETTORE OPERE PUBBLICHE

**RTP PROGETTAZIONE:**

Mandatario:  
**arch. RAFFELE GHILLANI**  
Mandanti:  
**ing. SIMONE GHINELLI**  
**ing. PIER GIORGIO NASUTI**  
**ing. FRANCESCO MARINELLI**

coordinamento della sicurezza in progettazione  
**ing. SARA MALORI**  
Parma Infrastrutture S.p.a.



Cofinanziato dall'Unione europea



**Residenza per anziani  
Ines Ubaldi di via Ravenna**

Interventi di riqualificazione energetica  
Azioni 2.1.1-2.2.1-2.4.1 del PR FESR 2021/2027

**PROGETTO ESECUTIVO**

titolo elaborato:  
**Planimetria Piano Terra\_BLOCCO "C"\_Stato  
Transitorio durante i lavori della FASE 2**

TAVOLA:	
serie	numero
<b>A</b>	<b>13</b>
formato	A1