

PLANIMETRIA PIANO TERRA - BLOCCO B
 STATO TRANSITORIO_FASE 2 - Scala 1:100

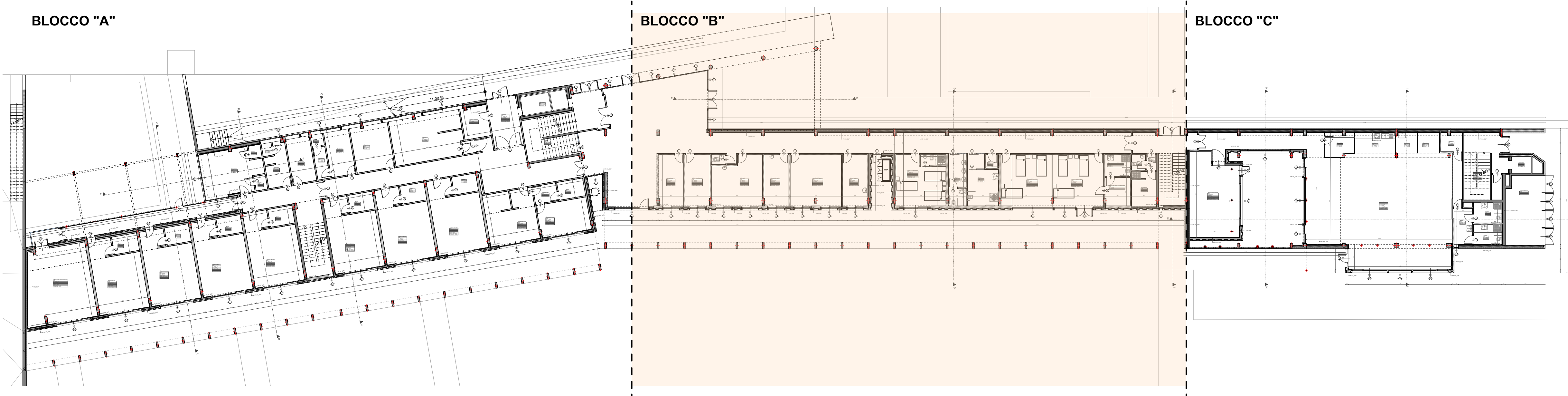

KEYPLAN - PLANIMETRIA PIANO TERRA
 STATO TRANSITORIO_FASE 2



responsabile unico del procedimento
ing. MARCO FERRARI
 Parma Infrastrutture S.p.a.



COMUNE DI PARMA
 SETTORE OPERE PUBBLICHE

RTP PROGETTAZIONE:

Mandatario:
arch. RAFFELE GHILLANI
 Mandanti:
ing. SIMONE GHINELLI
ing. PIER GIORGIO NASUTI
ing. FRANCESCO MARINELLI

coordinamento della sicurezza in progettazione
ing. SARA MALORI
 Parma Infrastrutture S.p.a.



Cofinanziato
 dall'Unione europea



Residenza per anziani
Ines Ubaldi di via Ravenna
 Interventi di riqualificazione energetica
 Azioni 2.1.1-2.2.1-2.4.1 del PR FESR 2021/2027

PROGETTO ESECUTIVO

titolo elaborato:
**Planimetria Piano Terra_BLOCCO "B"_Stato
 Transitorio durante i lavori della FASE 2**

TAVOLA:	
serie	numero
A	12
formato	A1