

**PLANIMETRIA PIANO TERRA - BLOCCO C**  
STATO DI FATTO - Scala 1:100

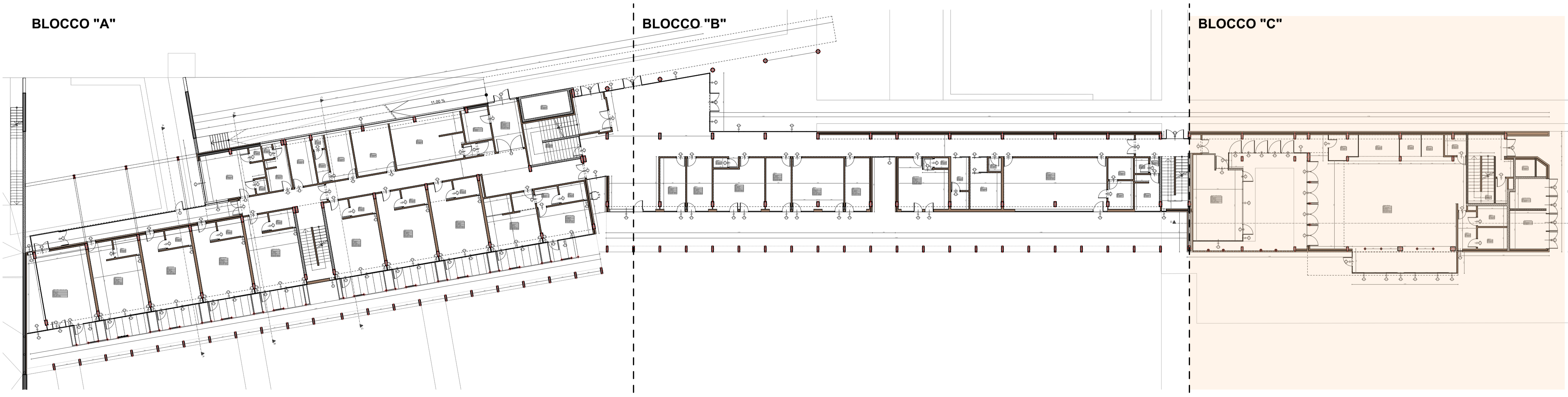

**KEYPLAN - PLANIMETRIA PIANO TERRA**  
STATO DI FATTO

  COMUNE DI PARMA SETTORE OPERE PUBBLICHE	responsabile unico del procedimento <b>ing. MARCO FERRARI</b> Parma Infrastrutture S.p.a.
	<b>RTP PROGETTAZIONE:</b> Mandatario: <b>arch. RAFFELE GHILLANI</b> Mandanti: <b>ing. SIMONE GHINELLI</b> <b>ing. PIER GIORGIO NASUTI</b> <b>ing. FRANCESCO MARINELLI</b>
coordinamento della sicurezza in progettazione <b>ing. SARA MALORI</b> Parma Infrastrutture S.p.a.	

 COESIONE ITALIA 2014-2020	 Cofinanziato dall'Unione europea
 Regione Emilia Romagna	 Comune di Parma

**Residenza per anziani Ines Ubaldi di via Ravenna**  
 Interventi di riqualificazione energetica  
 Azioni 2.1.1-2.2.1-2.4.1  
 del PR FESR 2021/2027

**PROGETTO ESECUTIVO**

titolo elaborato:	
Planimetria Piano Terra_BLOCCO "C"_SdF	
TAVOLA:	numero
serie	numero
<b>A</b>	<b>04</b>
formato	A1
scala	1:50

E' vietata la riproduzione e diffusione in qualsiasi forma. Tutti i diritti sono riservati nei termini di legge al Comune di Parma